

**Agenzia del Territorio  
CATASTO FABBRICATI  
Ufficio Provinciale di  
Varese**

Dichiarazione protocollo n. VA0335638 del 26/10/2009

Planimetria di u.i.u. in Comune di Daverio

Via Boffalora

civ. 47

Identificativi Catastali:

Sezione:

Foglio: 1

Particella: 1128

Subalterno: 501

Compilata da:

Ganna Albino Leopoldo

Iscritto all'albo:

Architetti

Prov. Varese

N. 436

Scheda n. 1

Scala 1:200

PIANO RIALZATO

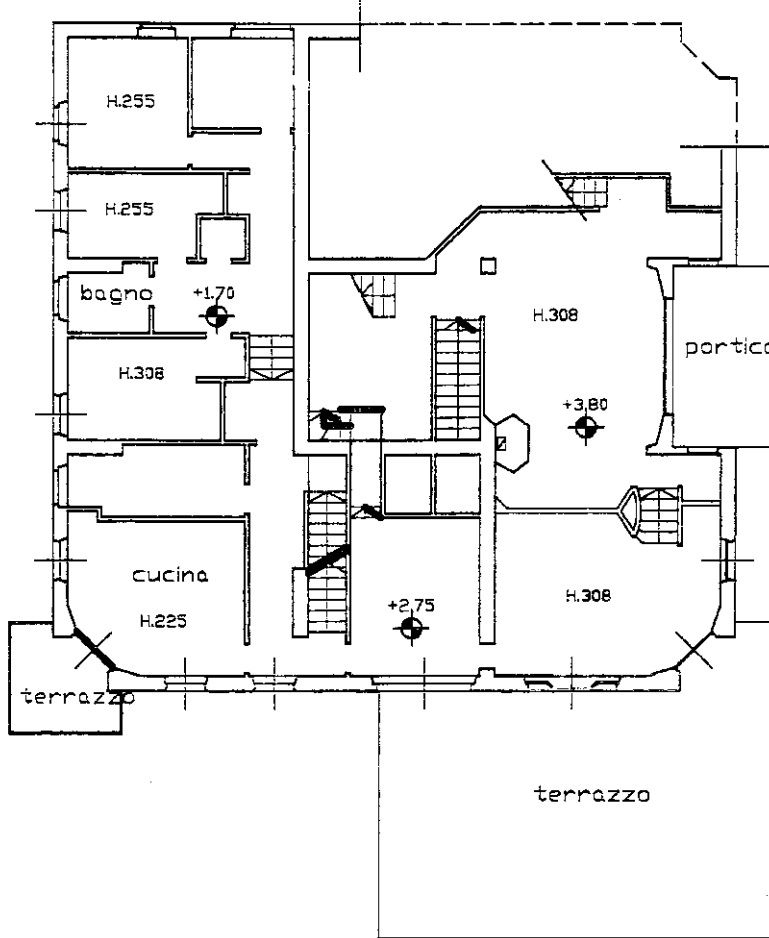

PIANO SEMINTERRATO

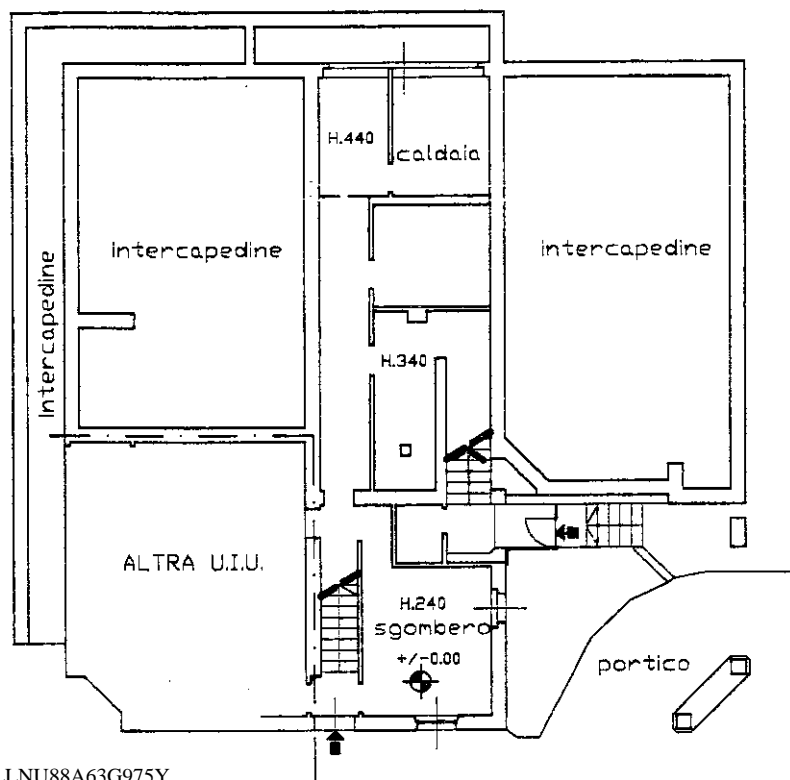

Ultima planimetria in atti

**Agenzia del Territorio  
CATASTO FABBRICATI  
Ufficio Provinciale di  
Varese**

Dichiarazione protocollo n. VA0335638 del 26/10/2009

Planimetria di u.i.u. in Comune di Daverio

Via Boffalora

civ. 47

Identificativi Catastali:

Sezione:

Foglio: 1

Particella: 1128

Subalterno: 501

Compilata da:

Ganna Albino Leopoldo

Iscritto all'albo:

Architetti

Prov. Varese

N. 436

Scheda n. 2

Scala 1:200

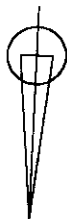

PIANO SECONDO

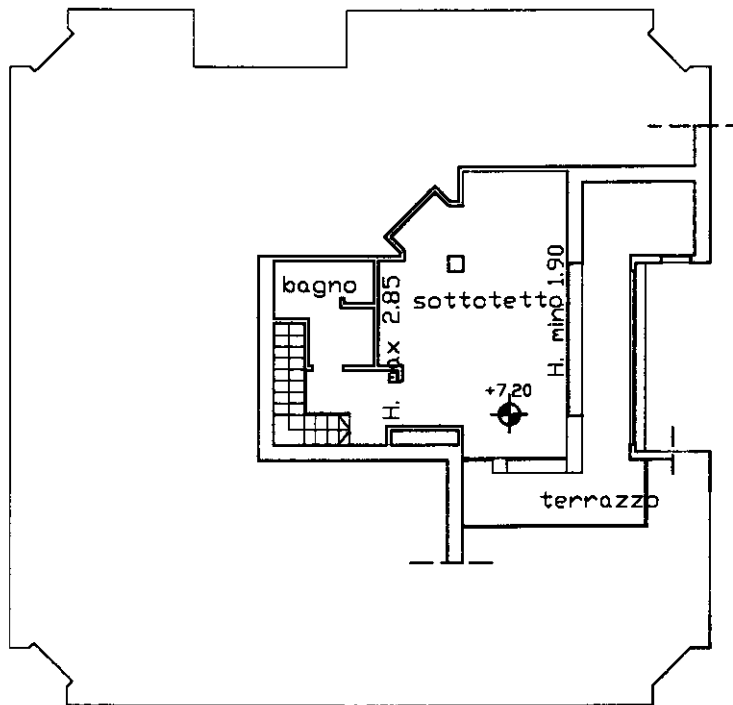

PIANO PRIMO

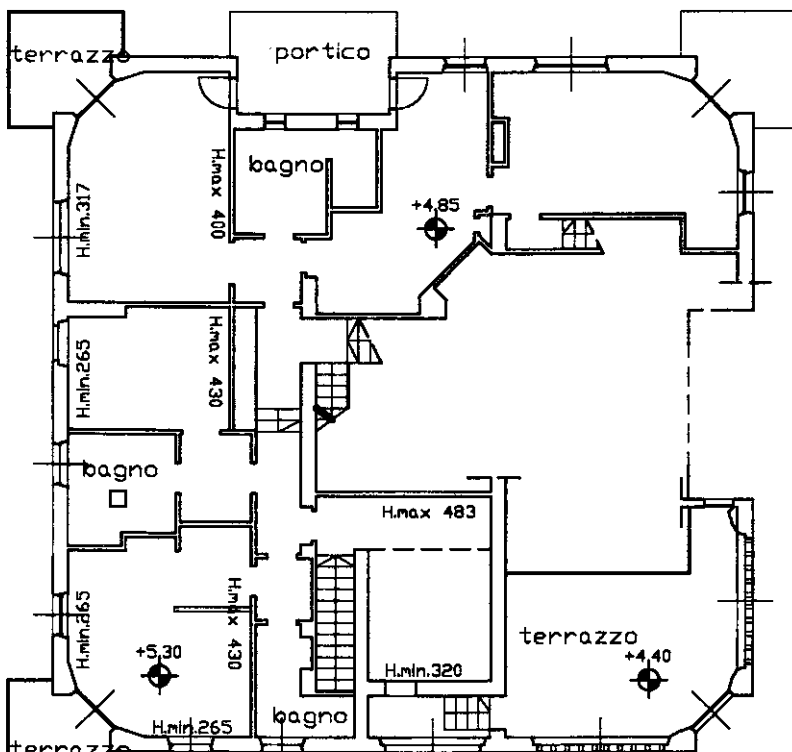

Ultima planimetria in atti

Catasto dei Fabbricati - Situazione al 11/12/2025 - Comune di DAVERIO(D256) - < Foglio 1 - Particella 1128 - Subalterno 501 -  
10 metri  
VIA BOFFALORA n. 47 Piano S1-T-1-2

**Agenzia del Territorio  
CATASTO FABBRICATI  
Ufficio Provinciale di  
Varese**

Dichiarazione protocollo n. VA0335638 del 26/10/2009

Planimetria di u.i.u. in Comune di Daverio

Via Boffalora

civ. 47

Identificativi Catastali:

Sezione:  
Foglio: 1  
Particella: 1128  
Subalterno: 501

Compilata da:

Ganna Albino Leopoldo  
Iscritto all'albo:  
Architetti

Prov. Varese

N. 436

Scheda n. 3

Scala 1:500

2776

1128

COMUNE DI BODIO LOMNAGO

COMUNE DI BODIO LOMNAGO

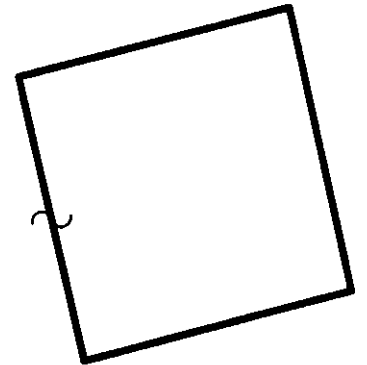
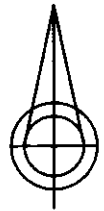

AREA ESCLUSIVA 1:500

Ultima planimetria in atti